



# DEFORESTACIÓN EN EL PERÚ

---

## 25º Convención Nacional del Café y Cacao del Perú

**Luis Alberto Gonzales-Zúñiga**  
Director Ejecutivo  
SERFOR

25 de mayo de 2023



PERÚ

Ministerio de Desarrollo Agrario y Riego

SERFOR Servicio Nacional Forestal y de Fauna Silvestre

## CONTEXTO

Perú, país megadiverso



Más del **73 millones** de hectáreas de bosques naturales.

Ocupan el **57%** del territorio nacional



## Deforestación y Degradación

**2.7 millones ha** bosques de la Amazonía, han sido deforestadas en los últimos 20 años.

La pérdida ocurre:

- **68 %** áreas < 5 ha
- **28 %** áreas entre 5-50 ha
- **4 %** áreas mayores 50 ha

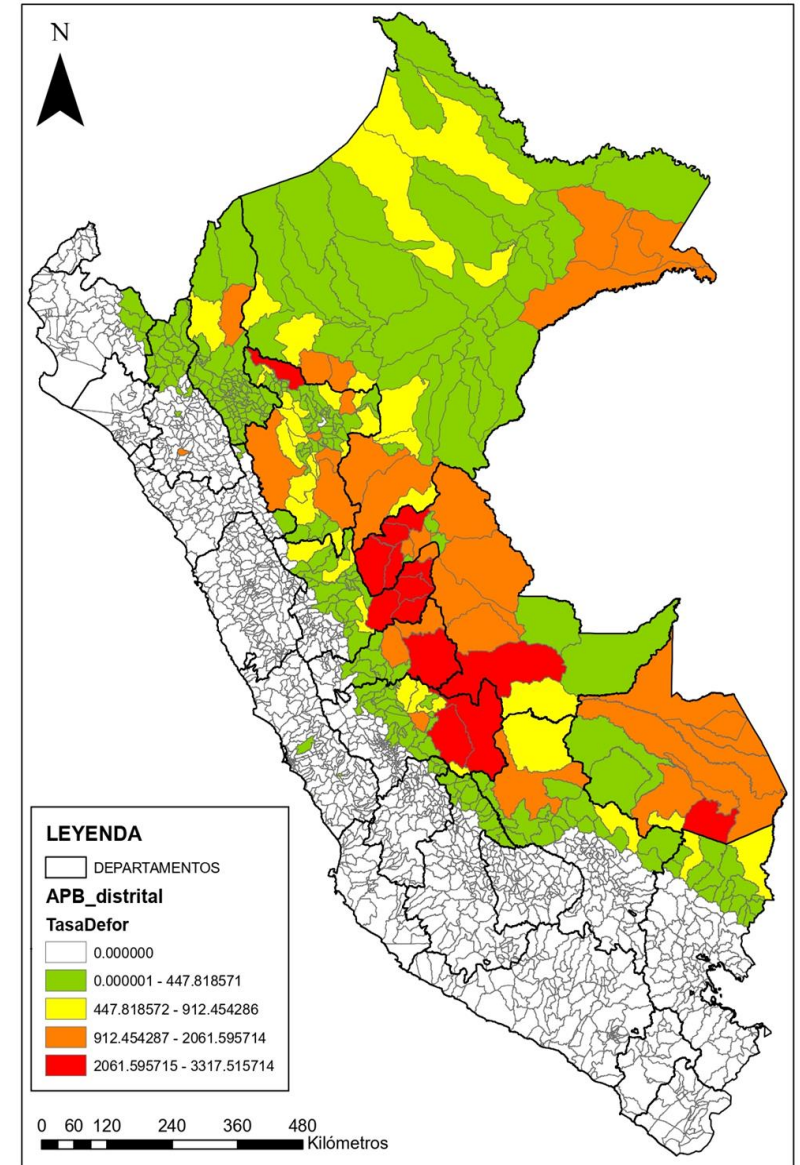

## LA DEFORESTACIÓN Y DEGRADACIÓN COMO DESAFÍO PRINCIPAL QUE ENFRENTAN LOS BOSQUES Y LA FAUNA SILVESTRE

Los factores que contribuyen son:



- El cambio de uso del suelo como resultado del avance de la denominada agricultura migratoria**, así como de unidades productivas localizadas en tierras forestales y de protección.
- Los delitos ambientales: Minería ilegal aurífera, tala ilegal, tráfico de tierras para cultivos ilegales y tráfico ilícito de la vida silvestre.
- Políticas públicas con incentivos perversos.
- Promoción de carreteras en un marco de insostenibilidad.
- Débil institucionalidad y la falta de conciencia sobre el valor potencial de los bienes y servicios forestales.
- Factores demográficos: crecimiento poblacional, migración y expansión urbana.

## AFECTACIÓN AL BOSQUE AMAZÓNICO - CAUSAS

CAUSAS	%
Agricultura de pequeña y mediana escala	51.6
Agricultura de gran escala	
Ganadería de pequeña y gran escala	39.9
Cultivo de coca	2.3
Minería ilegal	5.8
Expansión de infraestructura de comunicación e industria extractiva	0.3

MINAM, 2016

Nº	CULTIVOS TRANSITORIOS Y PERMANENTES EN BOSQUE AMAZÓNICO	Ha	%
1º	CAFÉ	378,622	25.4
2º	PASTOS CULTIVADOS	375,975	25
3º	CACAO	129,905	8.7

CENAGRO, 2012

La agricultura comercial de gran escala generó casi el 70 % de la deforestación en América Latina entre el periodo 2000-2010. **La excepción fue Perú**, donde el aumento de las tierras de cultivo en pequeña escala fue el factor dominante de la deforestación, causando el 41 %. (FAO, 2016)

## Factores que impulsan la Agricultura Migratoria

Incipiente abordaje  
multisectorial

Débil Gobernanza

Poca o nula inversión en la  
región Andina

Tráfico de terrenos

Procesos productivos  
deficientes

Bajo nivel de desarrollo  
tecnológico



Bajos niveles de  
competitividad

Desconocimiento de las  
ventajas de la asociatividad

Limitada información de  
mercado

Alto nivel de informalidad

En el marco de esta problemática



Contratos de Cesión en Uso para Sistemas Agroforestales  
(CCUSAF)



Título habilitante para formalizar actividades agroforestales



PERÚ

Ministerio de Desarrollo Agrario y Riego

SERFOR  
Servicio Nacional Forestal y de Fauna Silvestre

# IMPLEMENTACIÓN DE LOS CCUSAF



ARTICULACIÓN

Intrasectorial

Intersectorial



## OBJETIVOS DE LOS CCUSAF

GESTIÓN SOSTENIBLE DEL  
PATRIMONIO FORESTAL A  
TRAVÉS DE SISTEMAS  
AGROFORESTALES

PRODUCTORES AGROFORESTALES  
FORMALIZADOS



PROCESOS PRODUCTIVOS  
EFICIENTES



ÓPTIMO NIVEL DE  
COMPETITIVIDAD





# LANZAMIENTO DEL PROGRAMA BOSQUES PRODUCTIVOS SOSTENIBLES (BPS) – 18 DE MAYO EN LA CIUDAD DE PUCALLPA

El Programa del SERFOR **BPS**, es el programa de inversión para el desarrollo forestal más importante en la historia del país y apoyará en la promoción e implementación de los CCUSAF

## Beneficiarios:

- ✓ Comunidades nativas y campesinas
- ✓ Concesionarios forestales
- ✓ Asociaciones de productores
- ✓ Pequeña y mediana empresa
- ✓ Gobiernos regionales y locales





PERÚ

Ministerio  
de Desarrollo Agrario  
y Riego

**SERFOR**  
Servicio  
Nacional  
Forestal y  
de Fauna  
Silvestre



BICENTENARIO  
DEL PERÚ  
2021 - 2024

 Serfor Perú

 Serfor Perú

 @SerforPeru

*Muchas Gracias...*